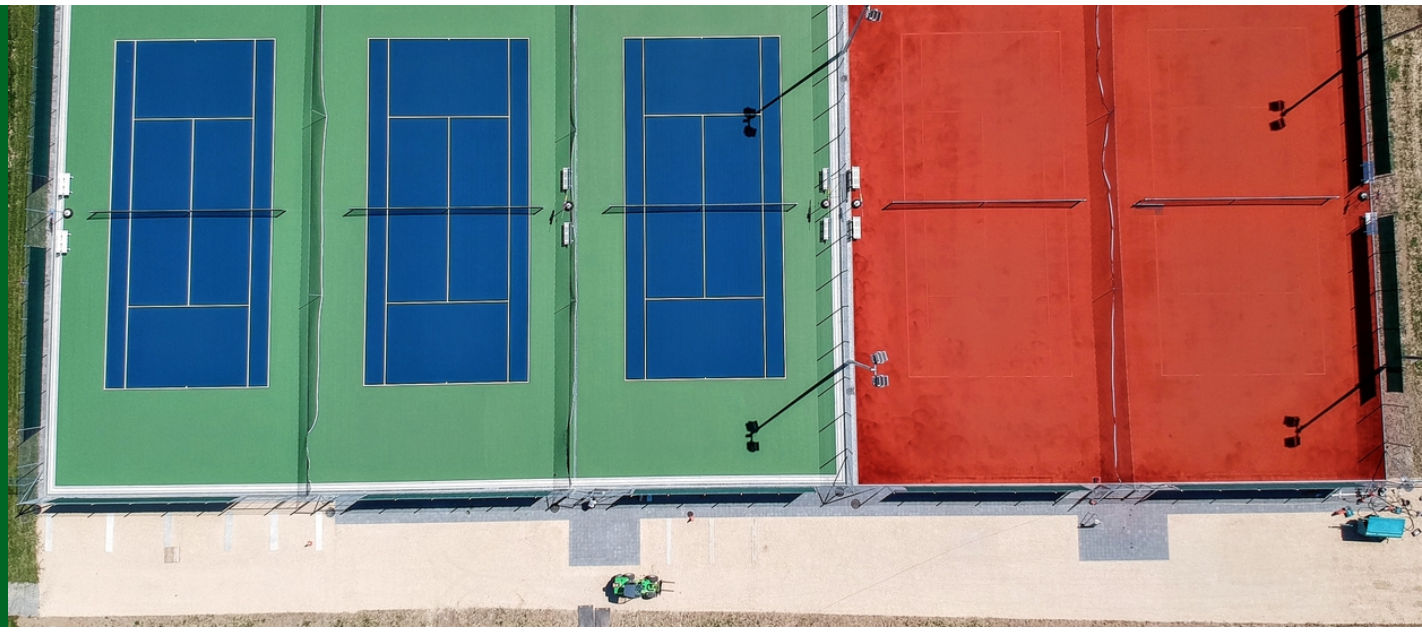

Plan-les-Ouates - Les Cherpines

Construction complète d'un centre de tennis avec halle gonflable

Descrizione

Véritable centre sportif de référence dans le canton de GE, les Cherpines franchissent une étape supplémentaire en proposant un nouveau centre de tennis. Les travaux pour l'accueil du tram du canton de GE mettent en péril les actuelles installations de tennis. Il paraissait donc inévitable de reconstruire ailleurs avant que les utilisateurs ne se retrouvent orphelins de leurs surfaces de jeu.

Le programme tennistique offre 2 types de revêtements sur un total de 5 courts :

La résine acrylique a été privilégiée sur 3 courts. Cette surface de jeu est bien souvent la favorite des joueurs expérimentés mais également des plus jeunes. Malgré tout, une couche de souplesse de 4 mm permet de satisfaire le plus grand nombre. Souvent considérées comme peu confortables par le passé, les résines acryliques se dotent maintenant et selon les systèmes, d'une souplesse verticale. Cette dernière évite ainsi des chocs trop importants pour les articulations. Parfaitement homogène et sans aucun faux rebond, ce revêtement propose un agrément de jeu fabuleux. Ces 3 courts sont équipés d'une halle gonflable pour une exploitation annuelle.

Les 2 autres courts proposent un revêtement en terre battue synthétique Smashcourt. Surface bien connue en Suisse romande, elle convient au plus grand nombre et offre une qualité de glisse intéressante. Revêtement tout-terrain par excellence, le Smashcourt est idéal pour un club désirant offrir des sensations de jeu proche d'une terre battue naturelle, sans les grosses contraintes d'entretien du printemps.

Realsport fut très heureux de réaliser ce nouveau centre de tennis à Plan-les-Ouates.
La courbe de progression des utilisateurs devrait devenir exponentielle, souhaitons-le !

Indirizzo e posizione

Centre sportif des Cherpines
Chemin du Pont-du-Centenaire 78, 1228 Plan-les-Ouates, Suisse

Lavoro

Marca RS : SmashCourt

Superficie : 3'500 m^2

Data di apertura del sito : 06.11.2019

Data di consegna : 01.09.2020

Contatti

Cliente
Administration Communale de Plan-les-Ouates
Route des Chevaliers-de-Malte 3
1228 Plan-les-Ouates