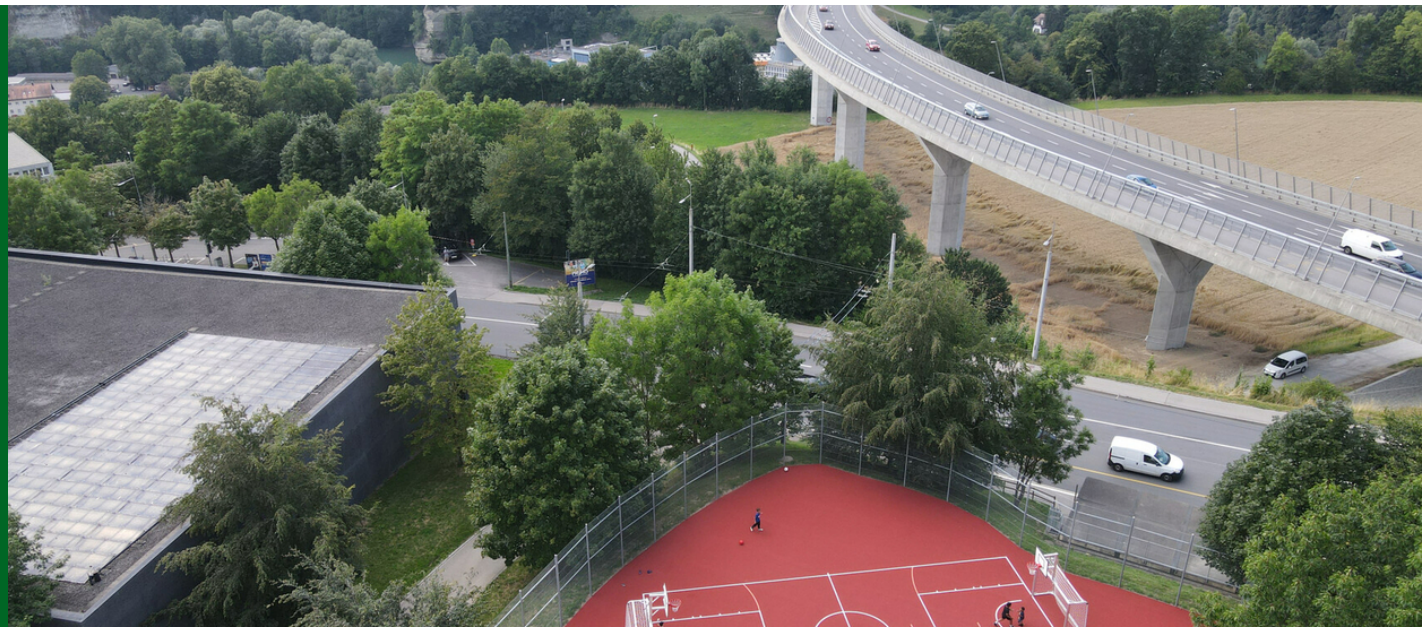

Fribourg - Route de Berne
Réalisation d'un terrain multisports

Description

Nous avons été mandaté par la Ville de Fribourg pour la réalisation d'un terrain multisports.

Descriptif des travaux :

- Démontage et évacuation des buts
- Réalisation du coffre de fondation
- Fourniture et pose des bordures Alu-Liner
- Réalisation du revêtement synthétique coulé
- Fourniture et pose des engins sportifs
- Réalisation du marquage de jeu

Nous remercions le maître de l'ouvrage pour sa confiance et collaboration durant le déroulement des travaux et souhaitons beaucoup d'heures de jeux aux utlisateurs de ce multisports.

Adresse et localisation

Terrain multisports
Route de Berne, 1700 Fribourg, Suisse

Travaux

Marque RS : San-O-Tan

Surface : 460 m^2

Date d'ouverture du chantier : 27.04.2023

Date de remise de l'objet : 15.06.2023

Contacts

Maître d'ouvrage
Ville de Fribourg
Rue Josephe-Piller 7
1700 Fribourg